

# Korrekturmeldungen mit dem BayernAtlas erstellen

Hilfe zur Meldung von Korrekturen an Wegen

*Eine Kurzhilfe des  
AK „Digitales Wegenetz“*

**Fichtelgebirgsverein e.V.**

E-Mail: [wege@fichtelgebirgsverein.de](mailto:wege@fichtelgebirgsverein.de)

# Korrekturen am Wegenetz melden

- ▶ Um unser Wegenetz möglichst aktuell zu halten, sind wir auf Ihre Hinweise angewiesen. Wir sind für jede Korrekturmeldung dankbar. Der BayernAtlas ist ein ideales Instrument um Abweichungen zu melden, dazu gehen Sie am besten so vor:
  - ▶ Den von einer Korrektur betroffenen Weg in den BayernAtlas importieren. Am einfachsten geht das über die im FGV-Wiki (*wege.fichtelgebirgsverein.de/wiki*)

Gebiet	Ortsverein	Kennung	betreute Wege-Abschnitte	Komplett-Link
Gebiet 0	FGV-Hauptverein	001	<a href="#">000039_F014_A10_G1_V101_HWF</a> <a href="#">000039_F014_A11_G1_V101_HWF</a> <a href="#">002529_F003_A14_G1_V101_HWF</a> <a href="#">002530_F010_A05_G1_V101_HWF</a> <a href="#">003353_F078_A05_G1_V101_HWF_VAW</a> <a href="#">003359_F081_A01_G1_V101_HWF_VAW</a> <a href="#">003373_F080_A02_G1_V101_HWF_VAW</a> <a href="#">003377_F082_A01_G1_V101_HWF_VAW</a> <a href="#">003378_F085_G1_V101_HWF_VAW</a> <a href="#">003386_F083_G1_V101_HWF_VAW</a>	

befindliche Tabelle „Markierungsabschnitte der Ortsvereine“. Den betreffenden Weg per Mausklick öffnen, dann im BayernAtlas

- ▶ entweder über die Zeichnen- oder Routenfunktion die Abweichung (= neuer Wegverlauf) zeichnen

# Korrekturen am Wegenetz melden

- Korrekturmeldung mit der **Zeichnenfunktion** erstellen:

Mit der Linienfunktion den neuen Wegverlauf zeichnen, Zeichenvorgang mit Doppelklick schließen ...

# Korrekturen am Wegenetz melden

- Korrekturmeldung mit der **Zeichenfunktion** erstellen:

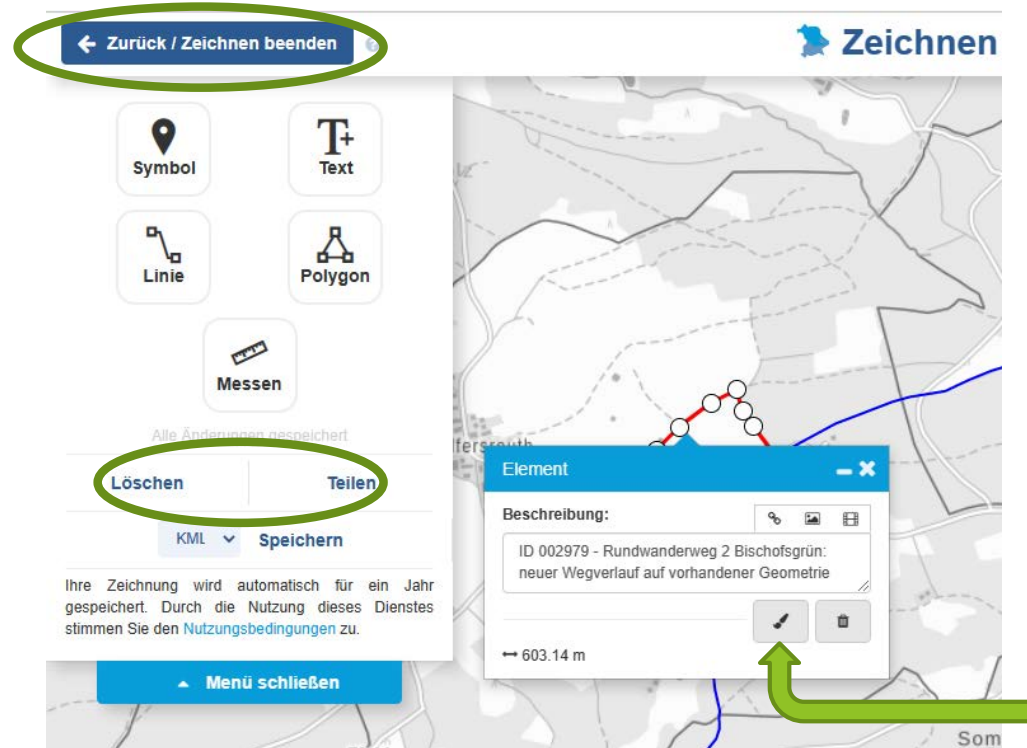

... nach dem Zeichnen auf die gezeichnete Linie klicken und Informationen zum Weg im Fenster „Element“ eingeben: LDBV-Wege-ID, Kurzbeschreibung des Wegs und im Bedarfsfall einen Hinweis auf die Wegbeschaffenheit geben. Sollte in der Karte keine Geometrie vorhanden sein, so bedarf es der Einmessung mit GPS. Im Bedarfsfall kann die Linienfarbe verändert werden („Pinsel“).

Danach die Zeichnung als „KML“ für die eigenen Unterlagen speichern und dann die Zeichenfunktion („Zurück“) beenden, um die Zeichnung für die Weitergabe an uns „Teilen“ zu können.

# Korrekturen am Wegenetz melden

## ► Die Zeichnung (Korrekturmeldung) teilen:

Den Link kopieren, aus der Zwischenablage in eine E-Mail einfügen und an uns (Team Digitales Wegenetz) unter Mailadresse [wege@fichtelgebirgsverein.de](mailto:wege@fichtelgebirgsverein.de) senden. Mit dem Link können wir auf die Korrektur zugreifen, sie umsetzen und an das LDBV weiterleiten. Nach der Rückmeldung durchs LDBV wird der neue Verlauf dann in unsere Datenbank (Natursportplaner) und in die Wiki-Tabelle übernommen.

# Korrekturen am Wegenetz melden

- Korrekturmeldung mit der **Routenfunktion** erstellen:

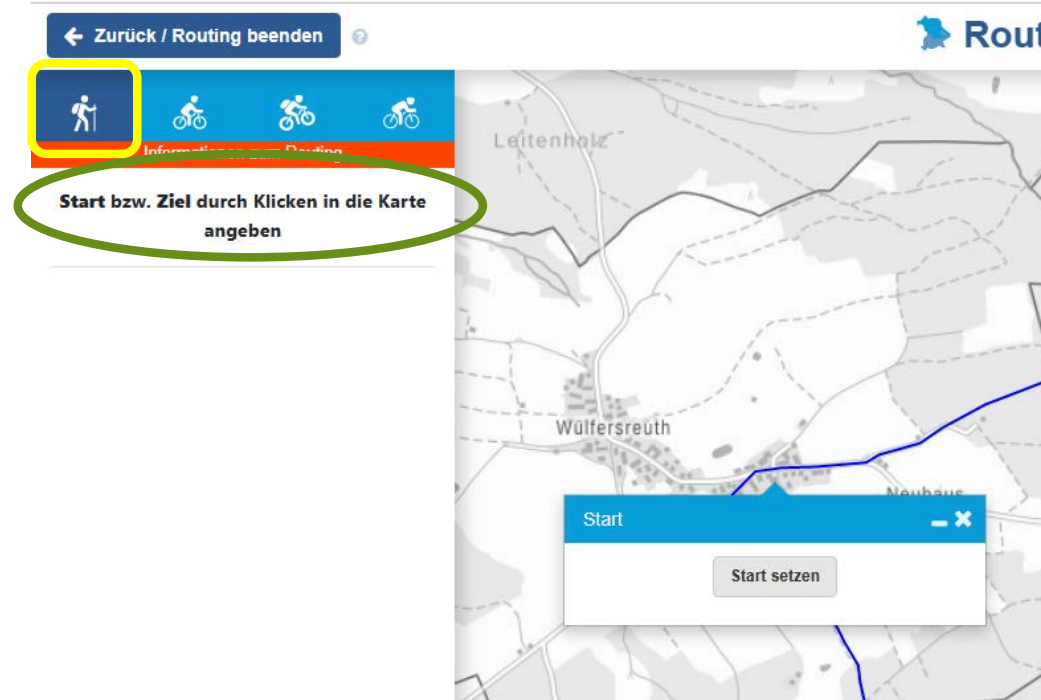
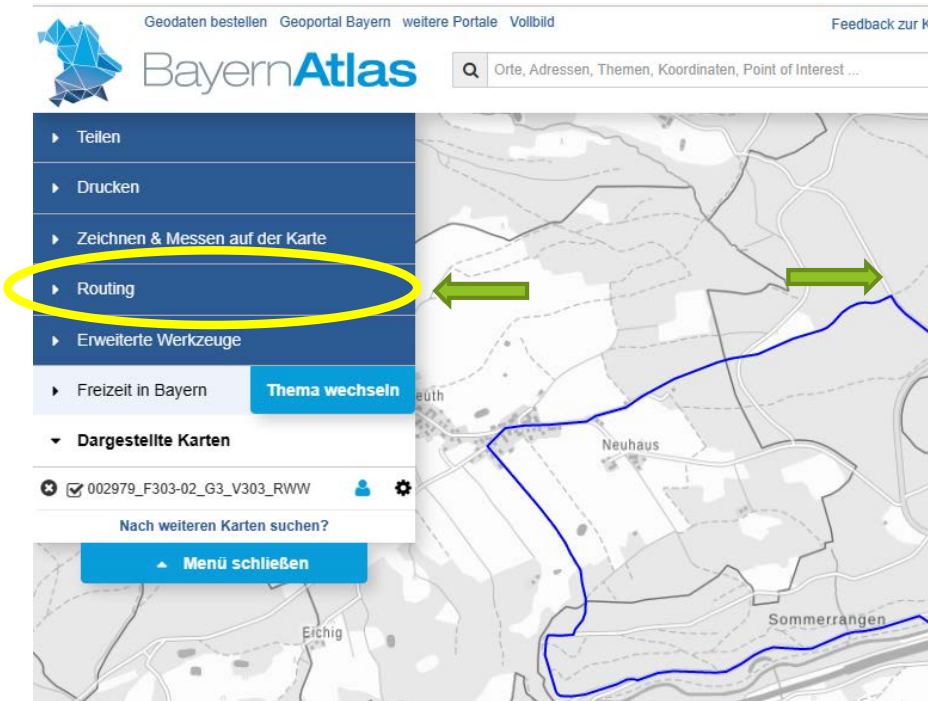

Nach Aufruf der Routingfunktion das **Routingprofil** (Wandern, Radfahren ...) wählen.  
Mit dem ersten Klick der Startpunkt gesetzt ...

# Korrekturen am Wegenetz melden

- Korrekturmeldung mit der **Routenfunktion** erstellen:

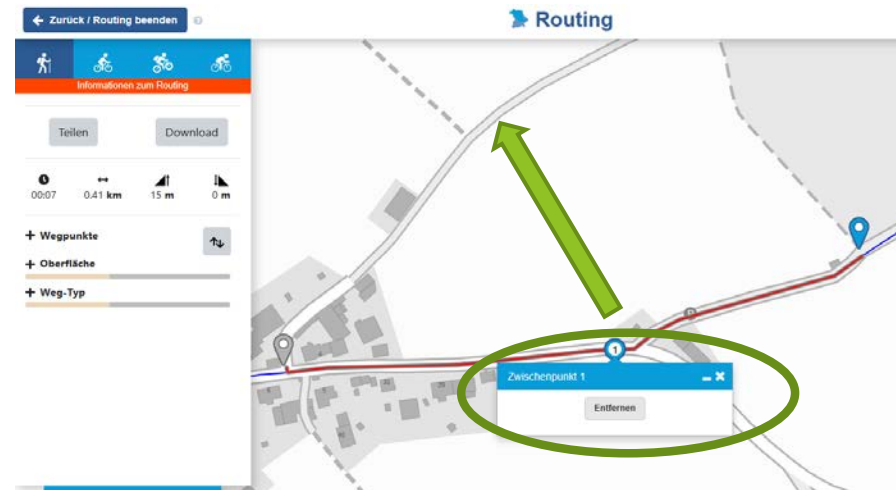
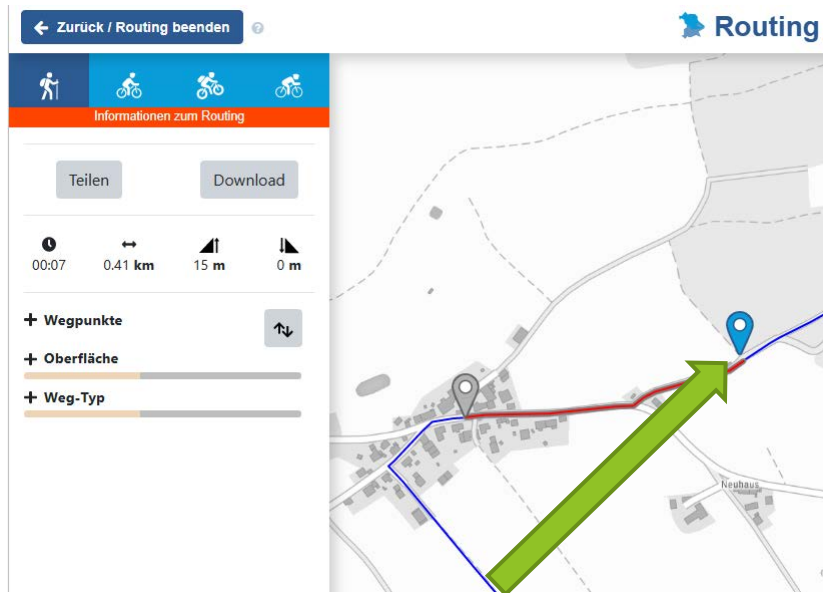

... dann **Zielpunkt** setzen. Wenn die Route nicht gewünschten Verlauf nimmt, einfach auf die Linie klicken (**Zwischenpunkt setzen**) und auf die gewünschte Geometrie ziehen. Falls nötig, mit weiteren „Zwischenpunkten“ die Route anpassen; dabei auf deren Reihenfolge achten. Weitergabe ist nur mit „Teilen“ möglich - siehe Folie 5.

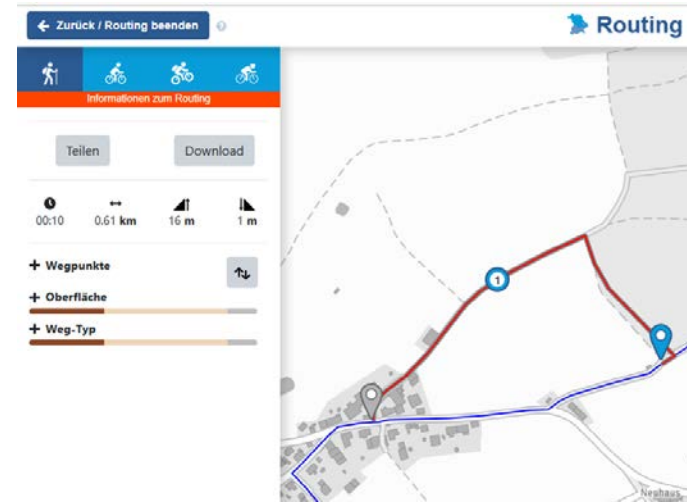

# Hinweis

Näheres zur Bedienung des BayernAtlas siehe  
„[Kurzhilfe - BayernAtlas\\_Erste Schritte](#)“

Weitere Hilfen:

„[Kurzhilfe - Standortkoordinaten im BayernAtlas](#)“

„[Kurzhilfe - Wegenetz im BayernAtlas](#)“

Die Hilfedateien liegen als PDF im Downloadbereich unseres  
Wegeportals ([wege.fichtelgebirgsverein.de](http://wege.fichtelgebirgsverein.de))

Uns (Team Digitales Wegenetz/Natursportplaner) erreichen Sie unter der E-Mailadresse:

[wege.fichtelgebirgsverein.de](http://wege.fichtelgebirgsverein.de)